ROTH
Holzleimbau | Engineering
trägt mit!

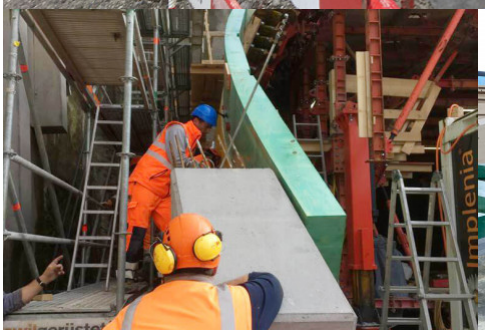

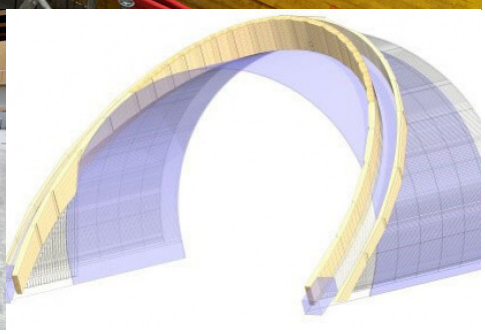

Betonschalung Tunnelportal

Für die Betonschalung um den eliptischen Kragen des Tunnelportals beim SBB-Tunnel Walchwil wurde eine wirtschafliche Lösung gesucht. Über die Firma Xaver Müller, die auf komplizierte Betonschalungen spezialisiert ist, konnte Roth Burgdorf fertig bearbeitete BSH-Elemente liefern die auf der Baustelle mit einfachen Stossbrettern zu einer fertigen Betonschalung zusammengesetzt werden konnte.

Bauherrschaft

SBB AG

Kunde

Müller Xaver
Tschuppeln 4
6315 Morgarten